

PIANTA PROIEZIONE VOLTE E SOFFITTI  
Quota +3,45 m da soglia portale di ingresso per le navate laterali  
Quota +6,70 m da soglia portale di ingresso per la navata centrale

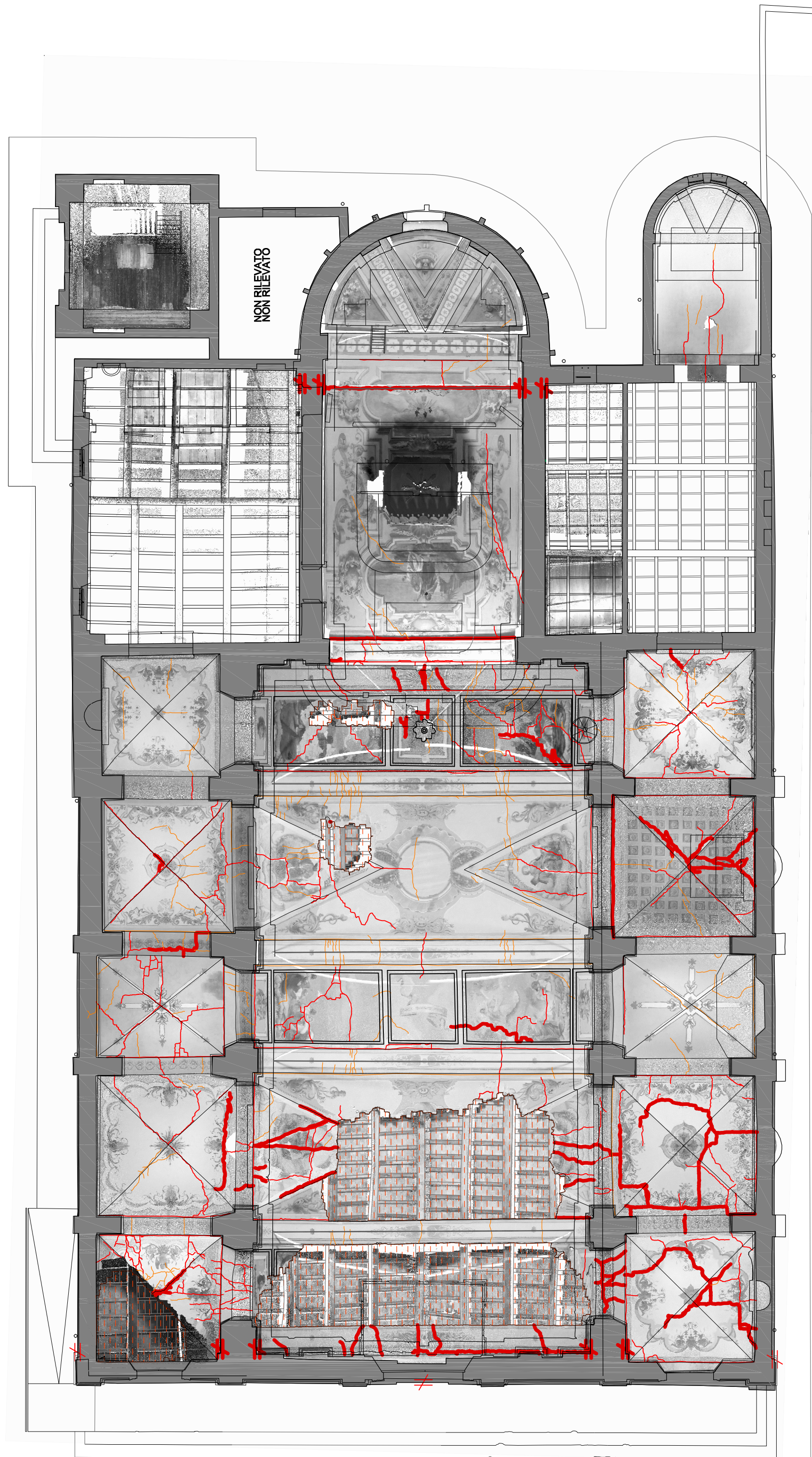

PIANTA PROIEZIONE VOLTE E SOFFITTI  
Quota +3,45 m da soglia portale di ingresso per le navate laterali  
Quota +6,70 m da soglia portale di ingresso per la navata centrale

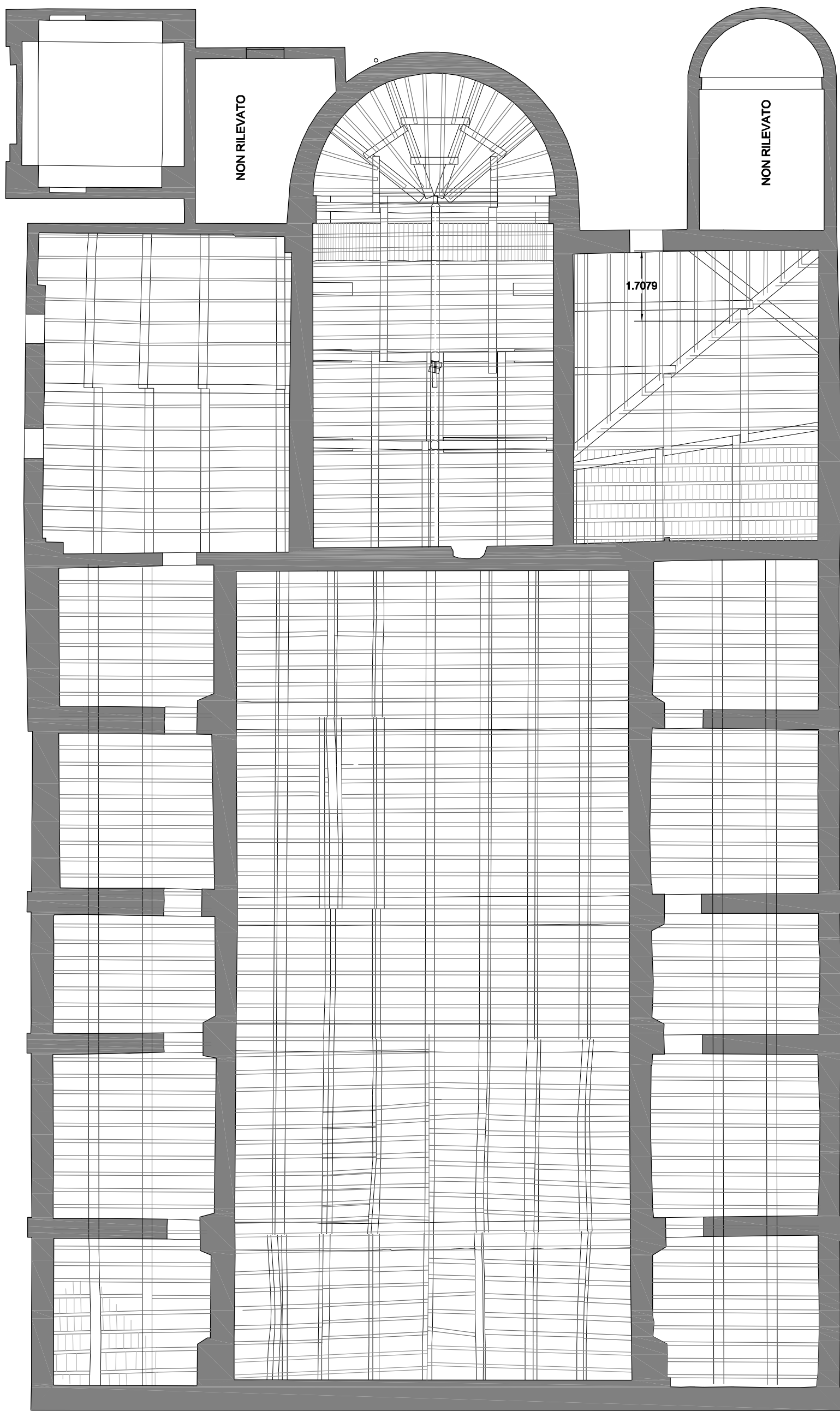

PIANTA PROIEZIONE COPERTURE  
NB: LE PATOLOGIE DI DEGRADO DEGLI ELEMENTI LIGNEI DI COPERTURA  
SARANNO VERIFICATI IN FASE ESECUTIVA A CANTIERE AVVIATO

- LEGENDA
- cavillatura
  - lesione passante in prospetto
  - lesione passante grave in prospetto
  - distacco
  - infiltrazione
  - umidità di risalita
  - crollo
  - lesione passante in sezione
  - lesione passante grave in sezione



REGIONE LOMBARDIA  
Provincia di Mantova  
COMUNE DI SAN GIOVANNI DEL DOSSO  
DIOCESI DI MANTOVA  
UFFICIO BENI CULTURALI ECCLESIASTICI  
T. 0376319511 F. 0376224740  
beniculturali@diocesimantova.it  
S. F. E. s.r.l.  
RESPONSABILE DEL PROCEDIMENTO  
Geom. Riccardo Pacchioni

PROPRIETÀ  
PARROCCHIA DI SAN GIOVANNI DEL DOSSO  
PARROCO - LEGALE RAPPRESENTANTE: DON PAOLO AZZINI  
Via Roma, 11 - 46020 San Giovanni del Dosso (MN) - Tel. 0386/757082

INTERVENTI DI RESTAURO E CONSOLIDAMENTO STRUTTURALE  
DELLA CHIESA PARROCCHIALE "SAN GIOVANNI BATTISTA"  
DI SAN GIOVANNI DEL DOSSO (MN)  
A SEGUITO DEGLI EVENTI SISMICI DEL MAGGIO 2012

PROGETTO ESECUTIVO  
PROGETTO ARCHITETTONICO-STRUTTURALE

STATO DI FATTO  
ANALISI DEL DEGRADO E QUADRO  
FESSURATIVO-DEFORMATIVO: PIANTE

PROGETTISTI  
ING. ALBERTO MANI  
ARCH. LUCIANO PASTORIO  
ING. PAOLO RAVELLI  
VIA A. SACCHI, 8 - 46100 MANTOVA  
tel. 0376 222853 - fax 0376 759004 - e-mail: alberto.mani@studiotecnico.it  
ARCH. MARTA FASOL  
VIA D. MANIN, 9 - 37122 VERONA  
cell. 333 4619603 - fax 045 4851277 - e-mail: info@emmesastudio.it

IMPIANTI MECCANICI  
PER ING. GIORGI LORENZO  
VIA S. PERTINI, 2/C - 46020 PEGOGNAGA (MN)  
cell. 338 4253839 - fax 0376 507917 - e-mail: lorenzogiorgi@interfree.it

IMPIANTI ELETTRICI  
ING. ALLEGRETTI DARIO  
VIA ROMA, 9 - 46020 PEGOGNAGA (MN)  
tel. 0376 550176 - cell. 335 6482529 - e-mail: info@darioallegretti.it

RILIEVI  
POLITECNICO DI MILANO - POLO TERRITORIALE DI MANTOVA  
Laboratorio di Ricerca Mantova - Hesus-tech group (Heritage Survey Technology) - Dipartimento A.B.C.

TAVOLA  
P.08

SCALA  
1:100

TIMBRO

Data  
Giugno 2016  
Luglio 2017 (Revisione validazione)